



MVW07



LICHT EN RUIMTE

Een villa geïnspireerd op het classicisme.

De villa is ontworpen door Floor Lamers. Floor is bij Villawork verantwoordelijk voor de technische uitwerking van onze villa's. Met haar restauratie achtergrond, is het ontwerp ontstaan van Villawork model MVW07, geïnspireerd op het klassiek herenhuis.

Na de studie Bouwkunde met de specialisatie Restauratie en Transformatie is zij werkzaam geweest bij Hendrick de Keyser. Een vereniging die zich inzet voor het behoud van architectonisch of historisch belangrijke gebouwen. Haar ultieme wens, een herenhuis ontwerpen. Een statige imposante villa in een modern jasje gestoken. Licht en ruimte vormen de boventoon.

De gevel heeft een symmetrische opzet waarbij verticaliteit domineert. De raampartijen zijn opvallend hoog en hebben een, voor het classicisme kenmerkend, lage borstwering, waardoor het daglicht diep de villa binnen dringt. Door de hoge gootlijn is op de etage een fantastisch ruim programma gecreeërd. Het resultaat, Villawork Model MVW07. Een volledig symmetrische villa met een waanzinnig mooi en compleet woonprogramma.

Je komt binnen in een riante lichte hal met vide en dubbele verdiepingshoge stalen deuren naar de woon-eetkamer.

Voor de verschillende activiteiten van de dag is een eigen plek ontworpen. Actief zitten aan het kookeiland bij het ontbijt of tijdens het koken. Uitgebreid dineren in de eetkamer. TV kijken in een aparte TV kamer of samen met je gezin heerlijk relaxen op de bank in de woonkamer. Om thuis te kunnen werken, is een aparte studeer- werkkamer ontworpen.

De ultieme manier van wonen volgens Villawork.

Op de 1e etage de vide met omloop, een hoofdslaapkamer met inloopkast, drie slaapkamers en twee badkamers. Heeft u nog andere wensen voor de etage verdieping? Dat is geen probleem! De 2e etage is naar wens in te richten.

Uiteraard wordt de villa uitgevoerd met onze standaard Premium specificaties.

Daarnaast heeft deze villa standaard nog meer extra's. Dubbele verdiepingshoge stalen deuren, inbouwspots in slaap- en badkamers, data aansluitingen in werk- en slaapkamers en het vrijstaande bad is voorzien van een vrijstaande badmengkraan.

En het comfort in onze villa is, met onze warmtepomp en onze klimaatvloer, op het allerhoogste niveau!

KENMERKEN RUIMTE

GBO	CA 282 M2
-----	-----------

INHOUD	CA 1200 M3
--------	------------

BREEDTE	CA 9,5 M
---------	----------

LENGTE	CA 13,4 M
--------	-----------

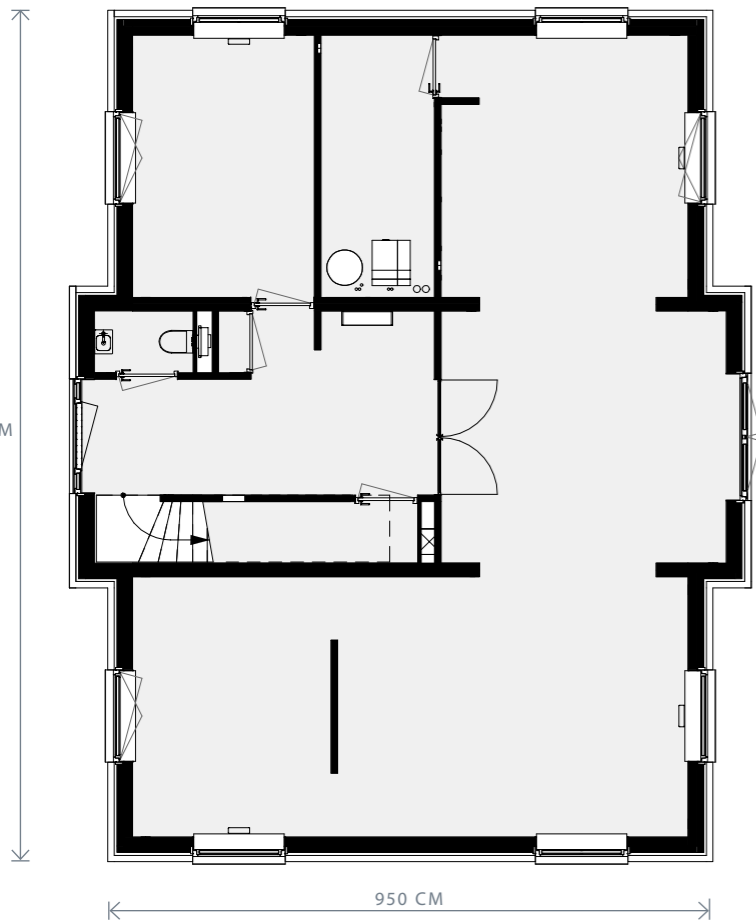
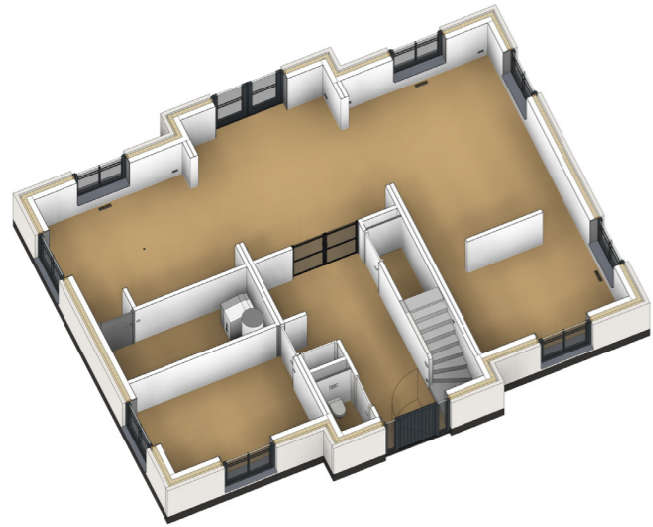

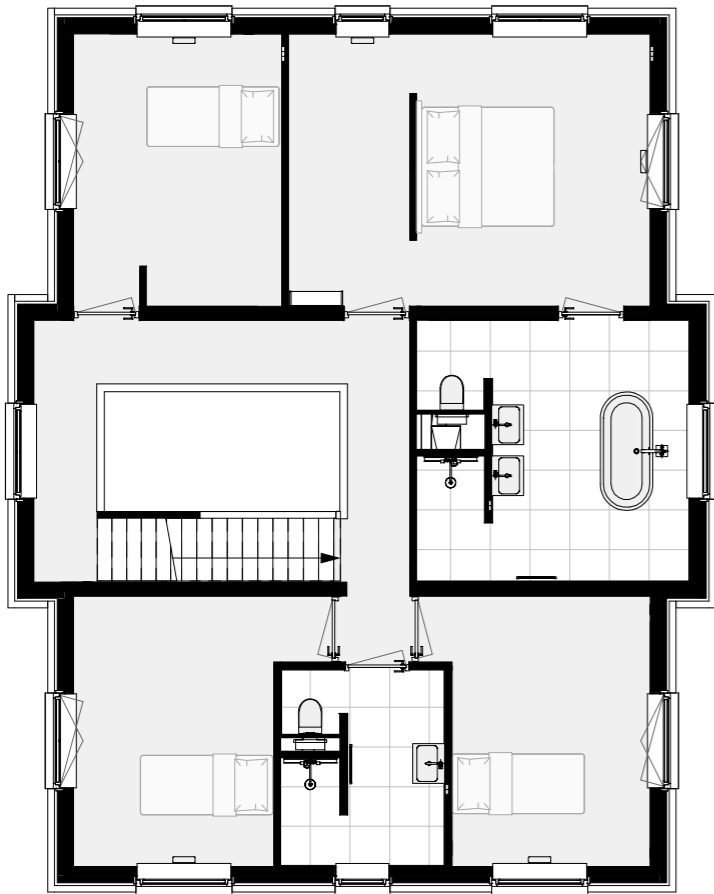
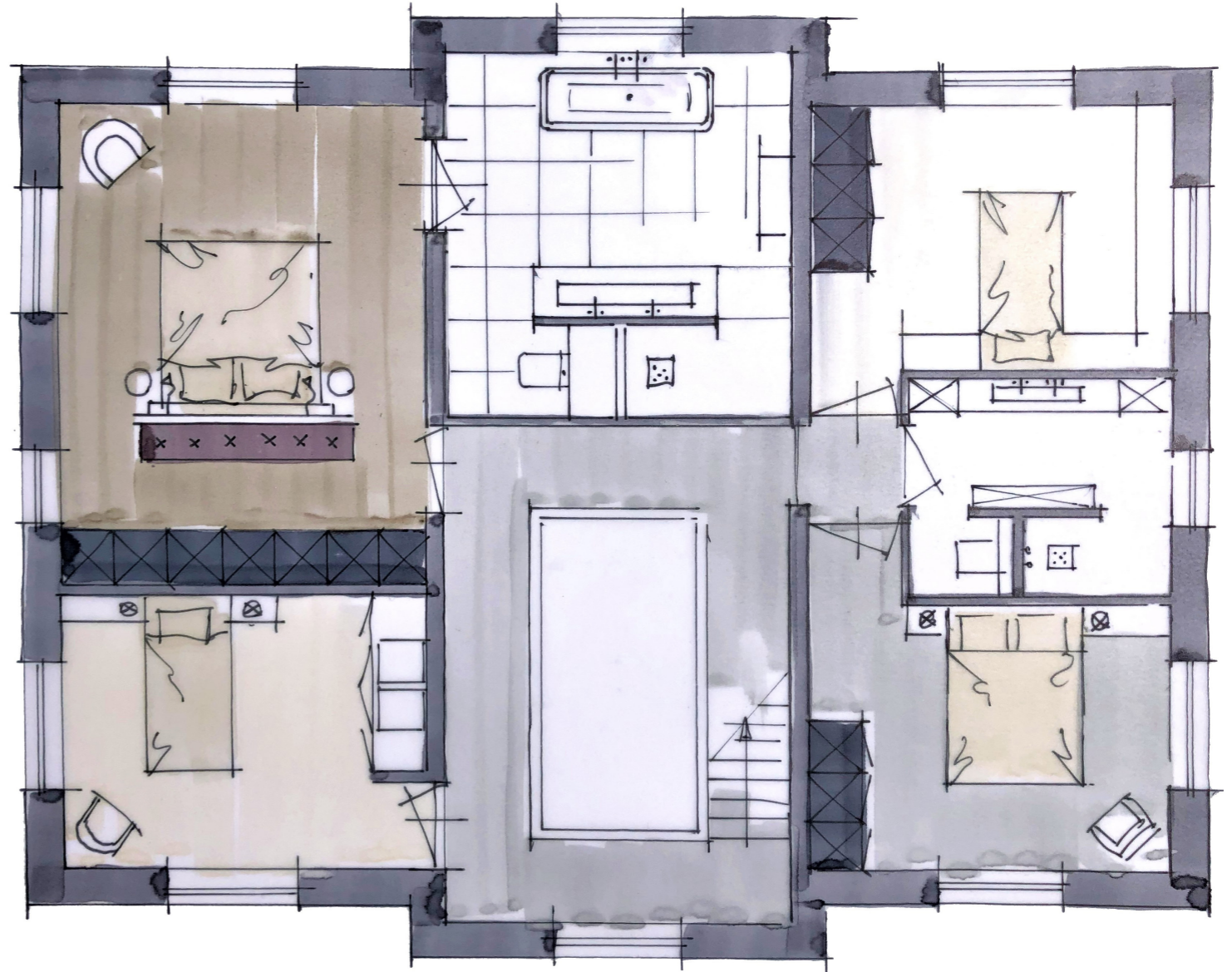

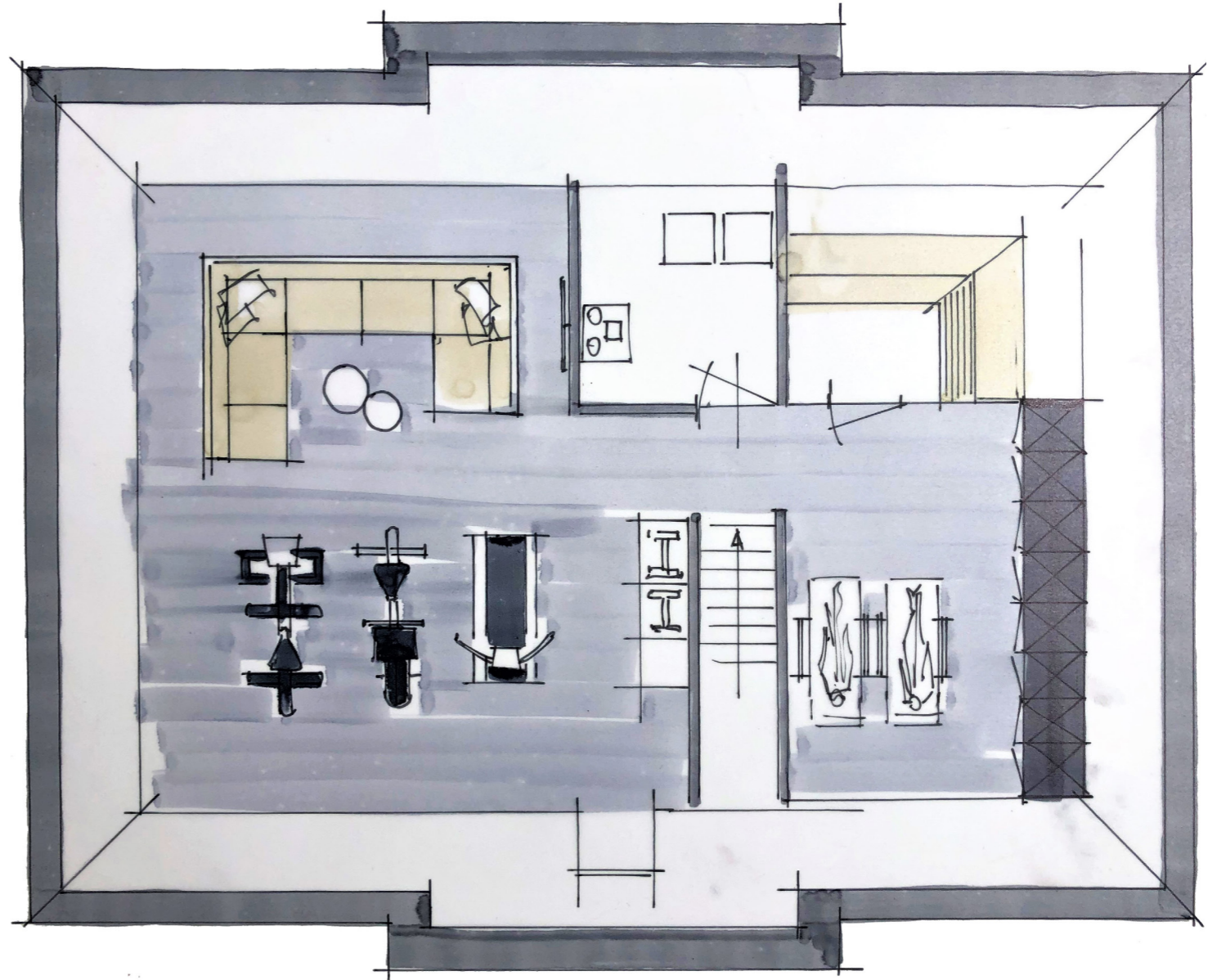
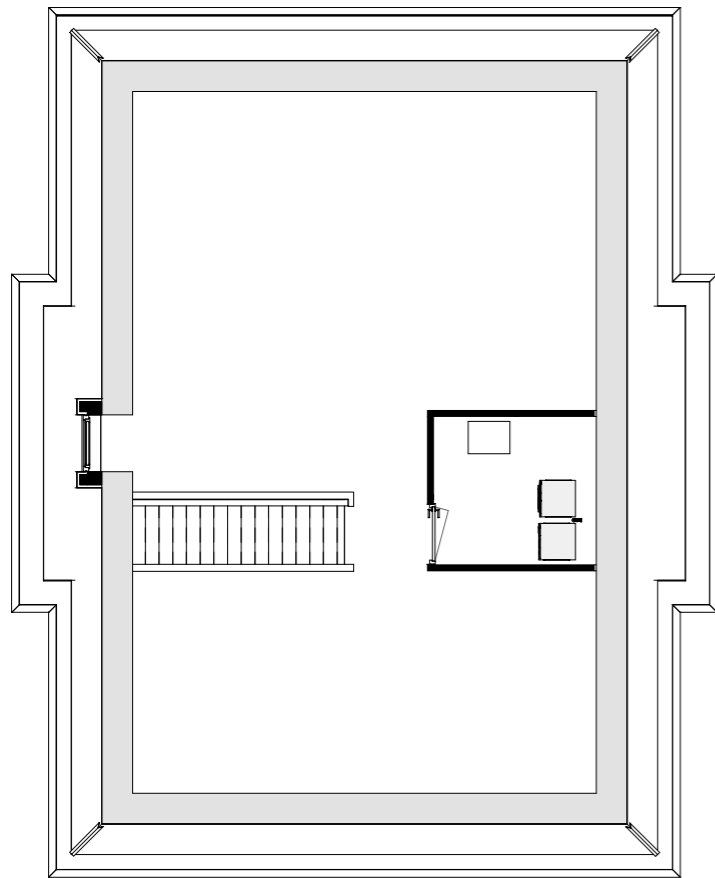

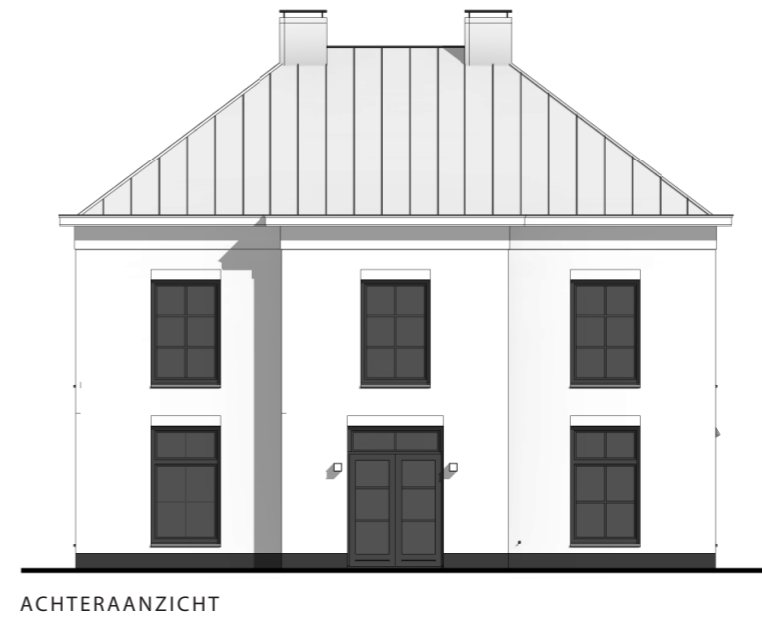
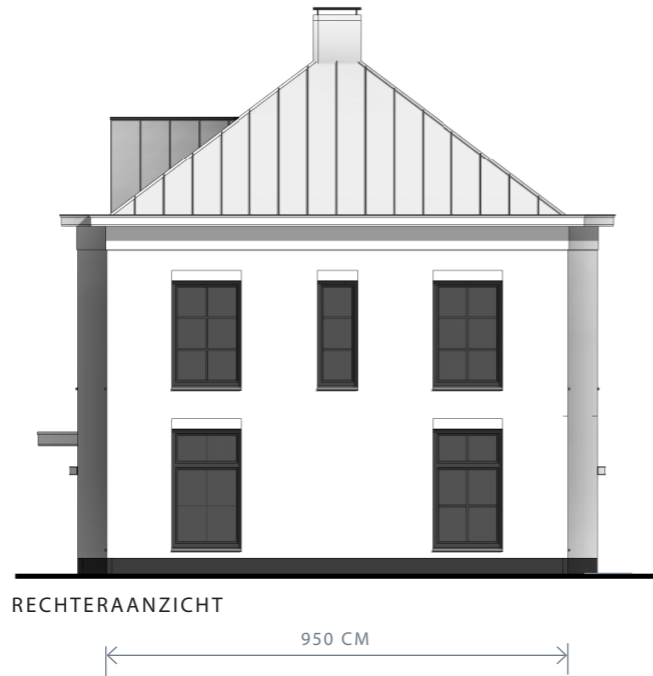
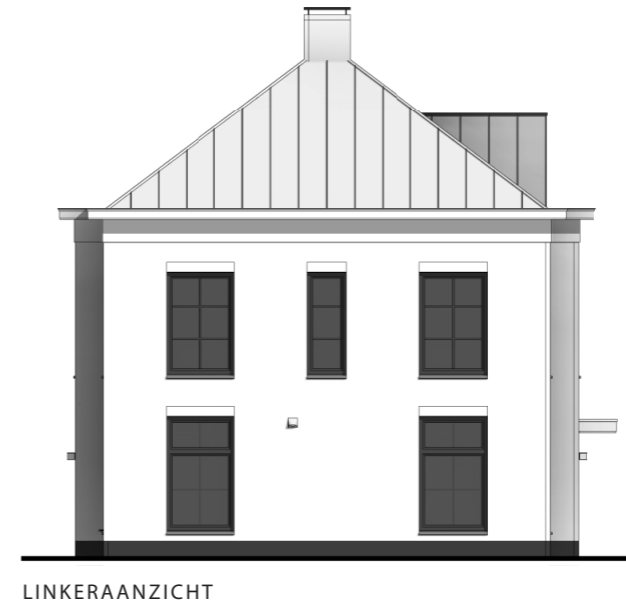
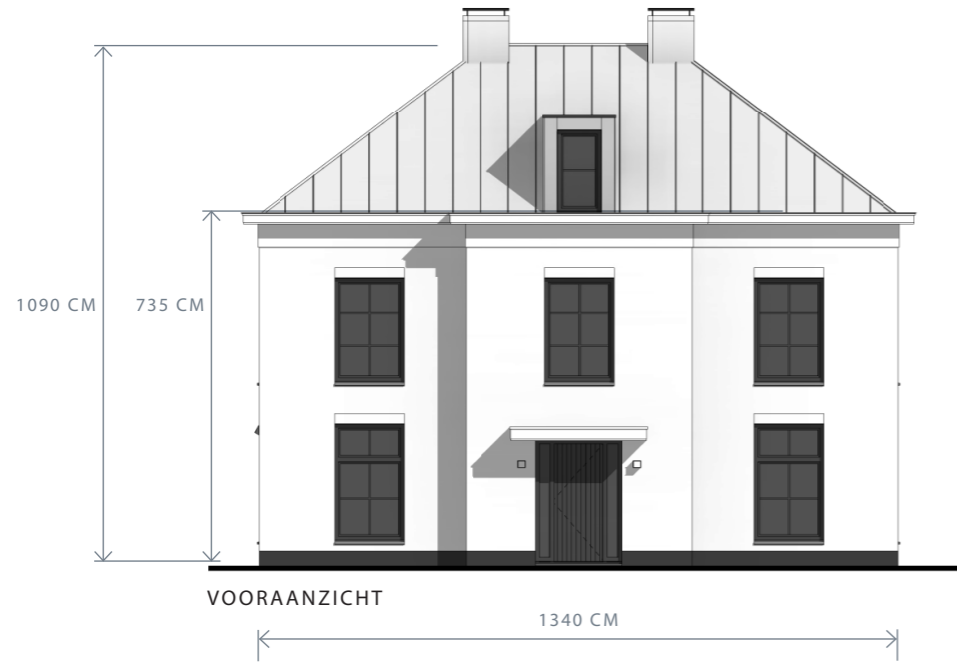

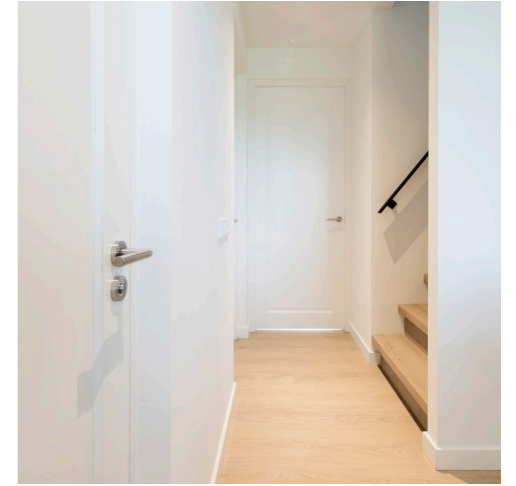

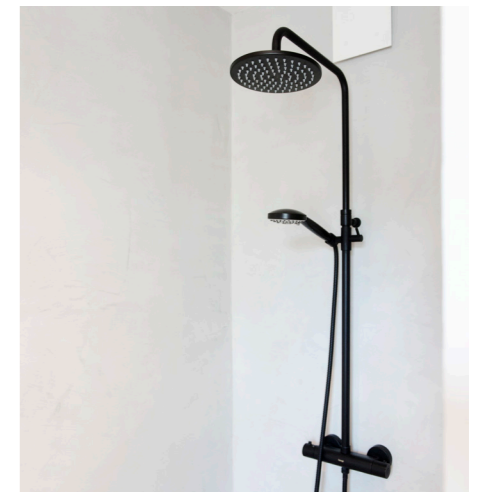
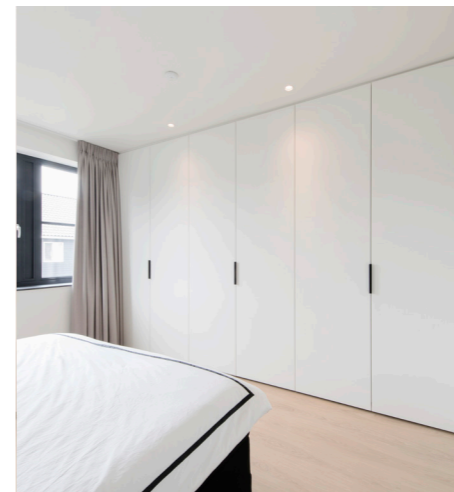



VILLAWORK

Onze villa's worden standaard uitgerust met hoogwaardige materialen en duurzame installaties.

Villawork biedt ook een eigen assortiment aan sanitair en armaturen aan. Zo wordt u ontzorgd in de afwerkingsfase van uw villa!

Ontdek de opties op villawork.nl



VILLAWORK